

Scheda n°
48-03

DATA RILEVAMENTO:
06/08/2012

COMUNE DI SANTA FIORA (GR)

**SCHEDATURA DI RILEVAMENTO E CLASSIFICAZIONE DEL PATRIMONIO
EDILIZIO ESISTENTE IN TERRITORIO RURALE**

Località/via: **VIA S. BENEDETTO, 6-8**

Foglio: **48** Particella: **43**

Toponimo: **PODERE DONDOLINI**

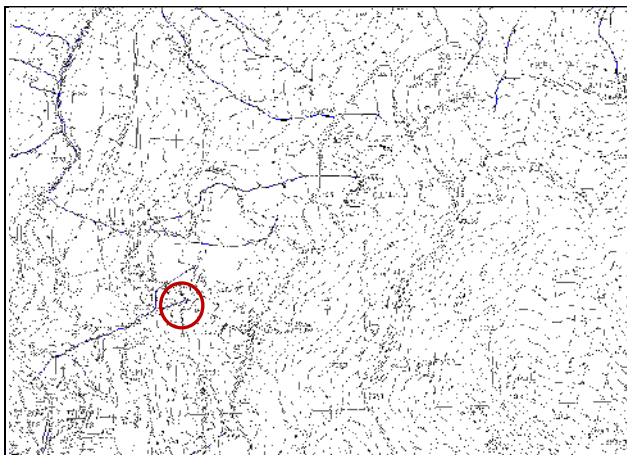

localizzazione su C.T.R.



foto di insieme

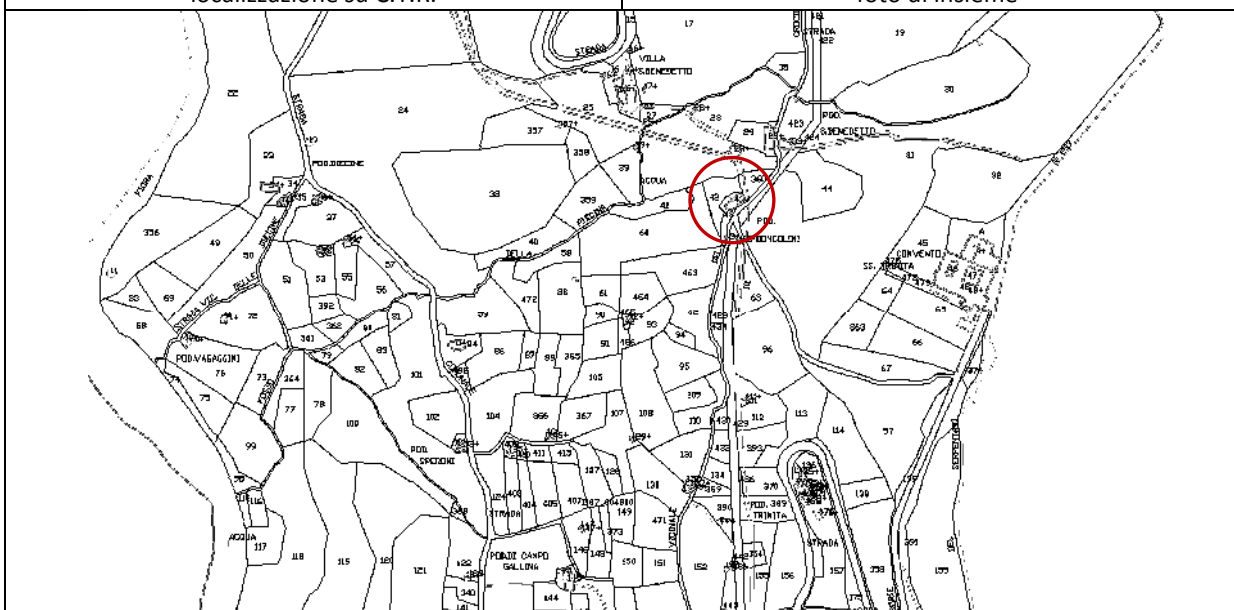

localizzazione su mappa catastale

VINCOLI

- vincolo monumentale (art. 10 D.Lgs 42/04)
- vincolo paesaggistico (art. 136 D.Lgs 42/04)
- vincolo paesaggistico - ex Galasso (art. 142 D.Lgs 42/04)
- S.I.C. - S.I.R.

A.R.P.A. - A.R.

vincolo idrogeologico (R.D. 3267/1923)

Pericolosità idraulica: classe 1

Vulnerabilità della falda: classe 3

Pericolosità geomorfologica: classe 2

CARATTERISTICHE DELL'AGGREGATO

tipologia insediamento: **casa colonica**

Presente al **Catasto Leopoldino**

articolazione volumetrica: **edificio isolato**

localizzazione: **insediamento di mezza costa**

modello insediativo: **edifici posti lungo strada**

CARATTERI DEGLI EDIFICI			
	Edificio A	Edificio B	Edificio C
INFORMAZIONI GENERALI			
tipologia edificio	casa colonica	-----	-----
articolazione volumetrica	volume unico	-----	-----
destinazione d'uso prevalente	residenza	-----	-----
COPERTURA			
tipologia	a due falde inclinate	-----	-----
gronda	correnti e mezzane	-----	-----
manto	coppi e tegole	-----	-----
MURATURA PERIMETRALE			
superficie facciata	opus incertus	-----	-----
angolari	non presenti	-----	-----
marca piani e/o marca davanzi	non presenti	-----	-----
APERTURE			
infissi	legno	-----	-----
dispositivi di oscuramento	persiane in legno	-----	-----
riquadrate	miste	-----	-----
ELEMENTI ARCHITETTONICI PRESENTI			
scale esterne	<input checked="" type="checkbox"/>	<input type="checkbox"/>	<input type="checkbox"/>
balconi	<input type="checkbox"/>	<input type="checkbox"/>	<input type="checkbox"/>
forno	<input checked="" type="checkbox"/>	<input type="checkbox"/>	<input type="checkbox"/>
loggiato e/o porticato	<input checked="" type="checkbox"/>	<input type="checkbox"/>	<input type="checkbox"/>
altro	Ampliamento d'epoca, non dissonante		
MODIFICHE E MANOMISSIONI ESTERNE			
ampliamenti e/o sopraelevazioni incongrui	<input type="checkbox"/>	<input type="checkbox"/>	<input type="checkbox"/>
realizzazione di terrazze e balconi	<input type="checkbox"/>	<input type="checkbox"/>	<input type="checkbox"/>
manto di copertura difforme	<input type="checkbox"/>	<input type="checkbox"/>	<input type="checkbox"/>
aggiunta di tettoie e simili	<input checked="" type="checkbox"/>	<input type="checkbox"/>	<input type="checkbox"/>
modifica aperture	<input checked="" type="checkbox"/>	<input type="checkbox"/>	<input type="checkbox"/>
Infissi di materiale incongruo	<input checked="" type="checkbox"/>	<input type="checkbox"/>	<input type="checkbox"/>
altro	Comignoli non consoni alla tipologia architettonica		
ALTERAZIONI TIPOLOGICHE E TECNOLOGICHE E STATO DI CONSERVAZIONE DELL'EDIFICIO			
valutazione delle alterazioni	significative	-----	-----
stato di conservazione	buono	-----	-----
VALORE STORICO-ARCHITETTONICO DELL'EDIFICIO			
valore storico-architettonico	scarso	-----	-----

CLASSIFICAZIONE EDIFICI		
EDIFICIO A	<input type="checkbox"/> CLASSE 1	<input type="checkbox"/> CLASSE 4
	<input checked="" type="checkbox"/> CLASSE 2	<input type="checkbox"/> CLASSE 5
	<input type="checkbox"/> CLASSE 3	<input type="checkbox"/> CLASSE 6
	Attività consentite: Le attività previste dalle N.T.A. (Titolo VII Capo I) per l'Ambito del Territorio Rurale al quale appartiene l'edificio(i) schedato(i)	
Ulteriori norme:		

DOCUMENTAZIONE FOTOGRAFICA



Foto 01



Foto 02



Foto 03



Foto 04



Foto 05



Foto 06